

2024年12月2日に 従来の保険証は廃止されます

マイナ保険証にはさまざまなメリットがありますので、保険証利用登録をお願いします。

※廃止前に交付された保険証は1年間有効です。

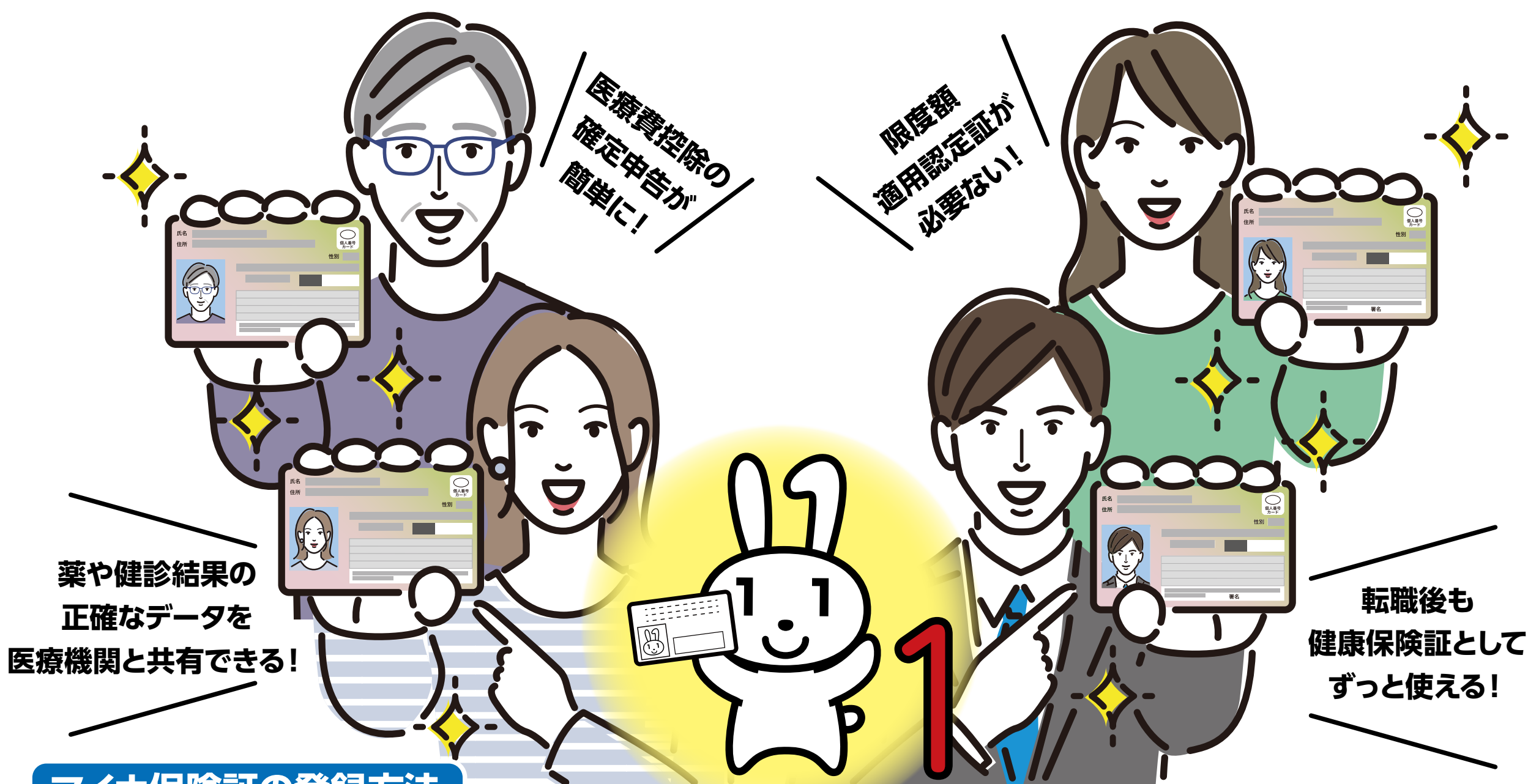

マイナ保険証の登録方法

1 マイナンバーカードの取得

申請

スマホ・
PCから

証明
写真機
から

申請書
の郵送

受け取り

ハガキが届いたら
市町村の窓口へ



詳しくはこちら



マイナンバーカード
総合サイト

2 保険証利用登録 ※下記から選択

スマホ

マイナポータルをダウン
ロードして申し込む



iPhone Android

医療機関

医療機関や薬局の
顔認証付き
カードリーダーから
申し込む

おすすめ

セブン銀行ATM

こちらの
申込み方法については
下記(けんぽお知らせ板)
参照

セブン銀行
ATMなら

けんぽお知らせ板

便利なマイナ保険証の利用登録がカンタンに!

マイナ保険証の利用登録がお済みでない方はこの機会に登録しましょう。



申込みに必要なもの

- ☒ マイナンバーカード
- ☒ 利用者証明用パスワード(4桁)
※従来の保険証は不要です

約1分で
申込み完了!



詳しくはこちら



利用登録方法

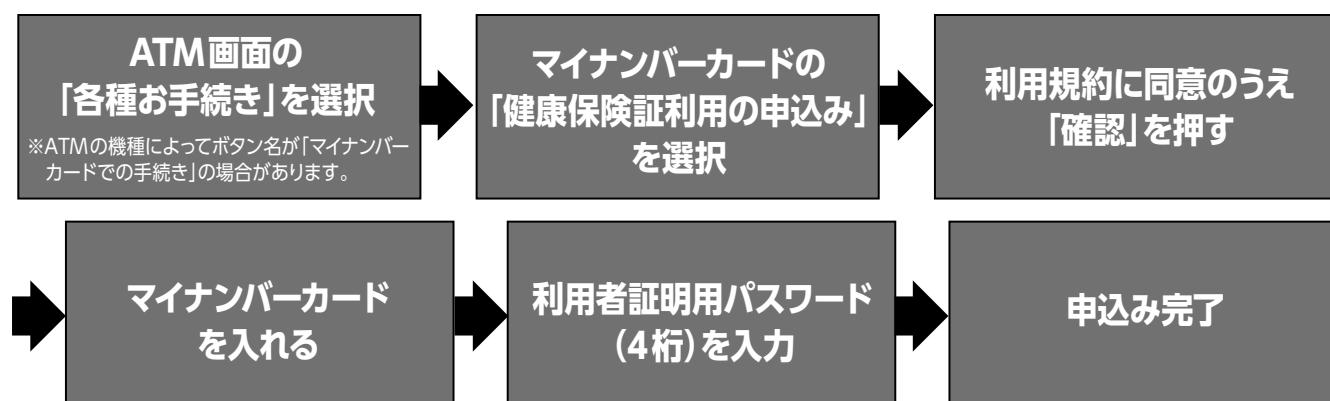

マイナ保険証を ぜひご利用ください

マイナ保険証の利用登録がお済みの
方は、対応している医療機関や薬局
でぜひご利用をお願いします。



ポスターや
ステッカーが
目印です

